

# Bambino

Une solution de gestion professionnelle qui vous permet d'améliorer la qualité de vos prestations administratives



## Accueil de jour des enfants

(Accueil préscolaire et parascolaire)

La gestion des travaux administratifs des structures d'accueil extra-familial des enfants tels que crèches, garderies, réfectoires scolaires, parents d'accueil. **Permet la gestion d'un réseau d'accueil multi structures.**

### SA FORCE

- Paramétrable, personnalisable, puissant et convivial il possède des liens dynamiques avec les outils bureautiques tel que MS-Office ainsi que Google Map (géolocalisation des domiciles de l'enfant et de l'accueillante), « directories.ch » ou « local.ch »...
- Les menus arborescents qui le composent lui confèrent une convivialité appréciée de tous ses utilisateurs.

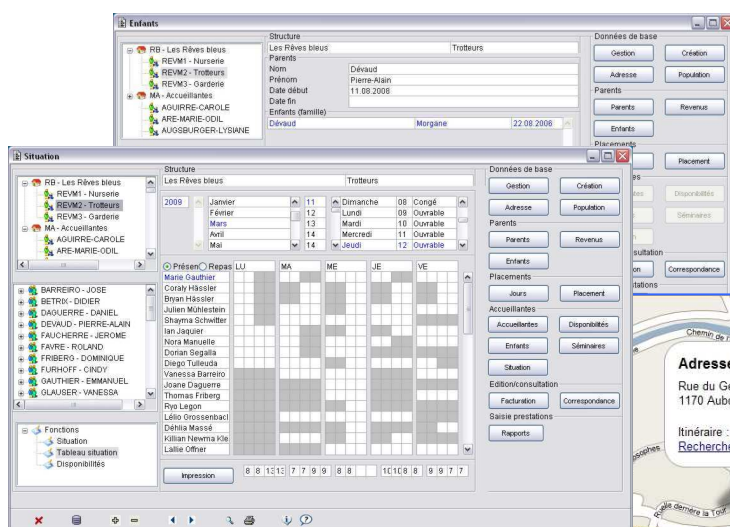
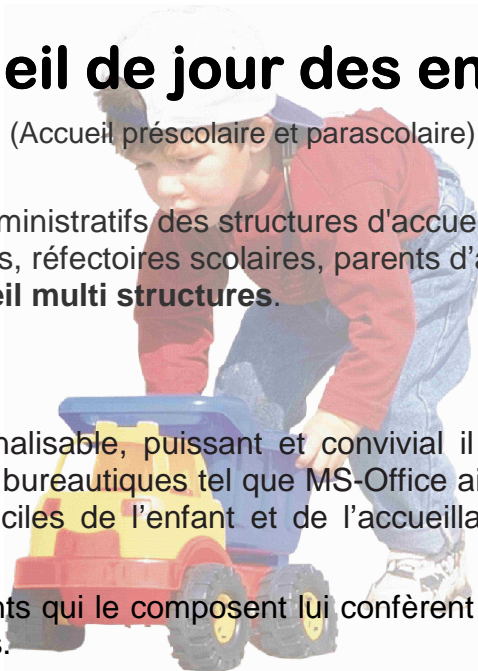

→ Liaisons dynamiques avec les services Internet suivants :

← Google Map (avec itinéraire possible)



Annuaire téléphonique →

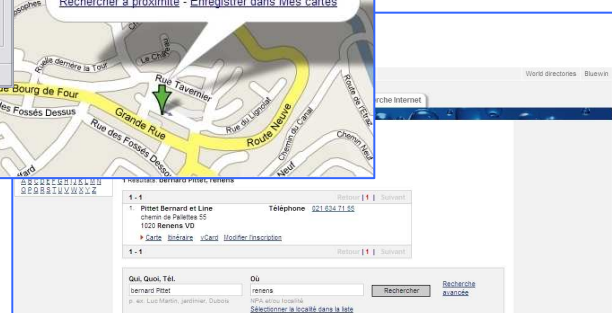

## Couverture des besoins

- Gestion d'un réseau pouvant contenir plusieurs structures d'accueil
- Gestion des données des enfants, de leurs parents et parents d'accueil
- Liste d'attente détaillée au niveau de la structure d'accueil, par commune ou pour l'association.
- Placements des enfants
- Rapport mensuel d'activité des mamans de jour
- Facturation et gestion complète du processus d'encaissement
- Paiement des salaires des « mamans de jour » ou « parents d'accueil »
- Statistiques pour les institutions, les associations, les communes et le canton. Ces statistiques permettent un suivi optimal des contrats nécessaires à l'obtention de subventions cantonales ou communales
- Edition direct de tous vos documents personnalisés par fusion avec les données de Bambino (Contrats, information aux parents, décomptes, etc...)

## Interfaces

- Importation des données des intervenants (enfants/parents)
- Exportation des données dans un produit Office tel que Word ou Excel.
- Exportation des données de facturation vers un programme de comptabilité financière tiers.
- Exportation des données vers un programme de paiement des salaires
- Paiements électroniques (DTA ou OPAAE).

## Tableau de bord

### ■ BIBLIOS

Véritable DataWarehouse (bibliothèque de données) offre aux utilisateurs une vision thématique des données de Bambino et leurs permet d'effectuer des analyses sur des sujets transversaux aux structures fonctionnelles et organisationnelles de votre entité. Ce nouveau produit permet bien évidemment l'exploitation des données qu'il présente au moyen d'outils divers et bien connus tels qu'Access, Excel ou Crystal Report.

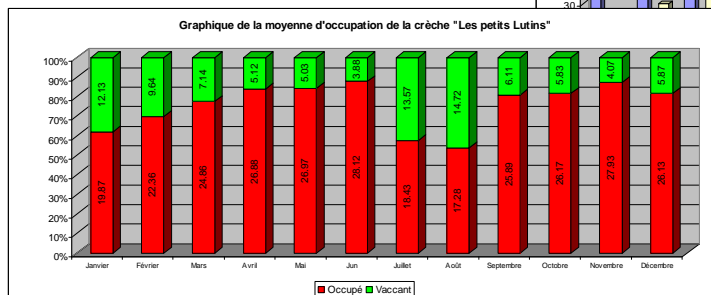
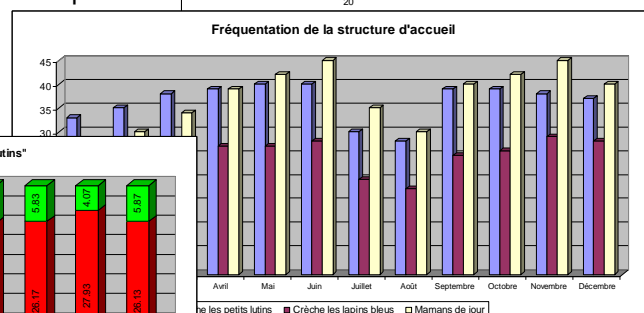
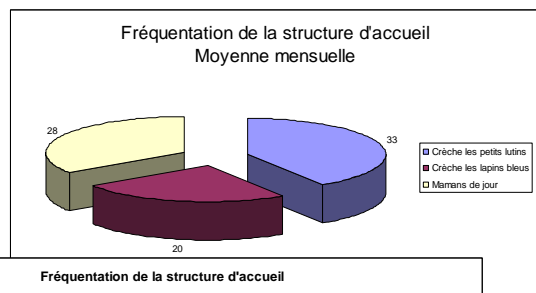

Bambino a été développé et mis au point en étroite collaboration avec des professionnels de l'accueil des enfants. Sa large couverture des domaines de l'administration d'une crèche, d'une garderie, des réfectoires et de l'accueil familial de jour en fait le produit idéal pour toutes les entités privées ou publiques qui gèrent l'accueil de jour

